BOKOSUKA WARS

取り扱い説明書

HSP-04

ASCII
ASCII CORPORATION

Nintendo®

ファミリーコンピュータ™

このたびは「ボコスカウォーズ」をお買い上げいただきまして，誠にありがとうございます．

ゲームを始める前にこの説明書を読むと，より楽しく遊ぶことができます．正しい方法で遊びましょう．

使用上の注意

1.精密機器ですので，極端な温度条件下での使用や保管，および強いショックを与えないよう注意してください．また絶対に分解しないでください。
2.故障の原因になりますので，端子部に手を触れたり，水にぬらすなど汚さないでください．
3.シンナー，ベンジン，アルコール等の揮発油でふかないでください．
4.カセット交換の際は，必ず電源をお切りください．
5.テレビ画面から，できるだけ離れてゲームをしてください．
6.長時間ゲームをする時は，健康のため，約2時間ごとに10分から15分の小休止をしてください．

ストーリー

ときは中世．バサム帝国の暴君オゴレスは世界征服をたくらみ，隣のスレン王国に攻め入った．スレン王国は，バサム帝国の強大な軍事力にかなうはずもなく，帝国に支配されることになった．さらにこのときオゴレス王は，スレン王の兵士たちを木や岩に変えてしまったのだった．しかし，スレン王にもついに反撃をするチャンスがきた．ある日，街で出会った魔女がその魔法をとく術を教えてくれたのだ．スレン王はたったひとりでバサム城に向かって突撃を開始した．兵士たちを助け出し，再び隊を組みオゴレス王を倒すのだ．

ゲームのルール

君はスレン王となり，騎士と兵卒を連れバサム城に攻め入り，宿敵であるオゴレスを倒すのだ．バサム城までの600メートルの道程には，兵士たちが変身させられた木や岩があり，捕らわれている兵卒や数多くの罠が待ち受けている．

オゴレスを倒すと勝ちとなり，次のレベルに進む．途中でスレン王が死んでしまうとゲームオーバーだ．

移動について

騎士や兵卒は個々に移動できるわけではない．騎士は騎士ごと，兵卒は兵卒ごと，あるいは王を含めて味方全員を操らなければな

味方の総数（変身している兵士や囚われている兵士を含む）

操作できる味方の種類

敵の総数

レベルの表示

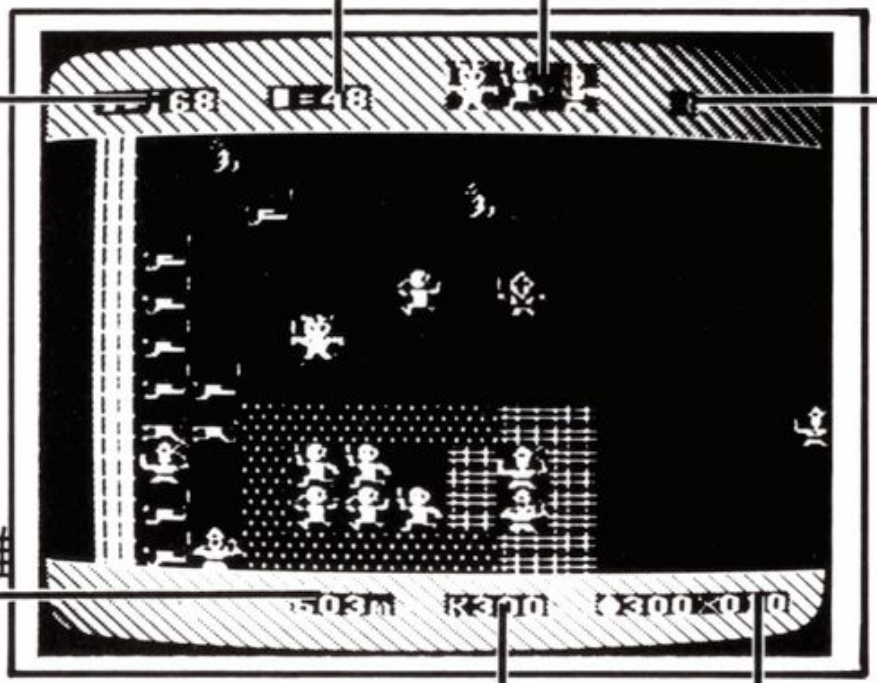

オゴレスまでの距離

王の強さ

敵と味方の強さを表し，○×で勝敗を表示

らない.

戦闘について

敵に体当たりをすると戦闘になり，戦闘マーク（B：バトルマーク）が表示される．戦闘は敵味方それぞれの強さとそのときの運によって勝敗が決まる.

兵士を助けるには

兵士をもとの姿に戻すことができるのは，スレン王だけだ．途中の木や岩を押してみよう．どれが兵士の変身したものなのかは，体当たりしてみなければわからない.

ゲームのレベル

　このゲームのレベルは５段階ある．オゴレスを倒すごとにレベルが上がり，敵の強さが10上がる．

操作方法

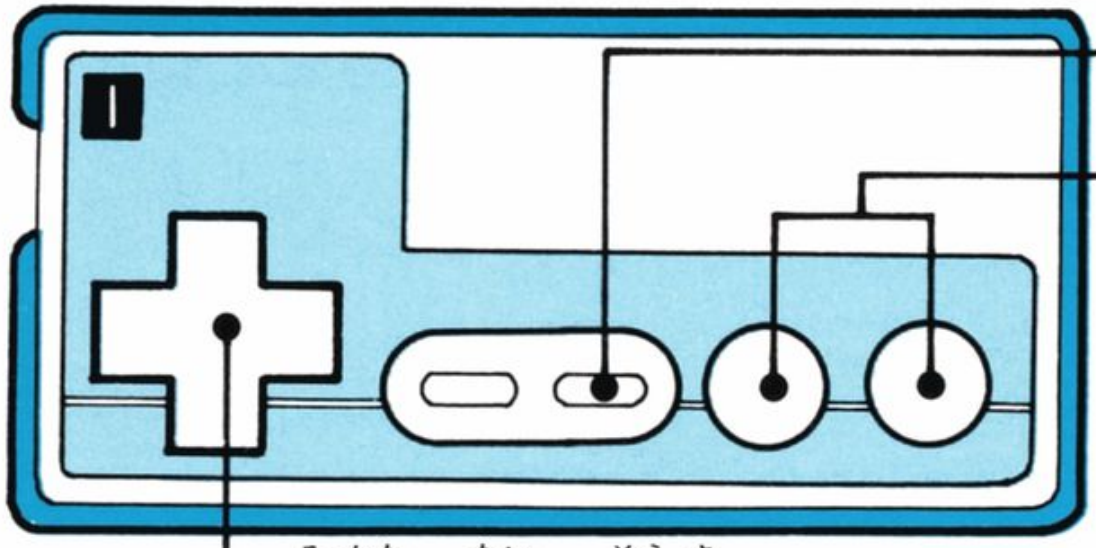

ゲームを始める.

移動させる味方を選ぶ.
全員→王→兵卒→騎士
の順に変わる.(画面上
中央に表示)

味方の隊を操作する.

※このゲームはこちらから攻撃しないかぎり，向うからは攻撃してこないので，いつでもゲームプレイを中断できる．従ってポーズ機能はない.

キャラクタ紹介

スレン王国側

味方の登場人物は戦闘に勝つと，強さが10ずつ強くなっていく．また，それぞれに重要な役割をもっているので，障害にぶつかったらもう一度よく考えてみよう．

王 強さ220～320 	画面は王を中心に左右にスクロールをし，敵は領地の中に王が入って来ると活動を始める．

騎士 強さ
150～310

騎士は４連勝すると重騎士に昇格し，このときさらに強さが80強くなる．

兵卒 強さ
30～310

兵卒は３連勝すると重兵卒に昇格し，このときさらに強さが80強くなる．兵卒は人質として捕らえれているものもいる．

バサム帝国側

バサム帝国の登場人物は，レベルが高くなるごとに10ずつ強くなる．

オゴレス王 強さ 100 	宿敵オゴレスを倒すことができると君の勝ちだ．オゴレスをスレン王以外で倒すのは難しいだろう．

親衛隊 強さ250 	バサム城に登場する．親衛隊は最も強い敵だ．
重騎士 強さ100 	城跡とバサム城に登場する強敵だ．スレン王をしつこく追い回す．

騎士 強さ50

最初の草原，次の森林，バサム城の手前の草原に登場する．

兵卒 強さ10

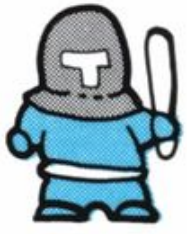

騎士と同じく草原，森林，荒野に登場する．

魔術師 強さ30

岩場とバサム城に登場し，魔術師のいる場所をスレン王が通り過ぎると魔術師は幻戦士を呼び出す．

幻戦士 強さ50

幻戦士は倒してもすぐに復活し，しつこくスレン王を追いかけてきます．主人の魔術師を倒すと消える．

獄吏（ごくり） 強さ30

牢屋の番人，牢屋付近で捕虜のスレン軍の兵卒を見張っている．

ゲーム中に流れている音楽に合わせて「ボコスカウォーズ」の歌を歌おう.

歌いながらゲームをすれば勇気100倍！オゴレス王もへっちゃらなのだ！

ボコスカウォーズの歌

進め進めものども
じゃまな敵をけちらせ
進め敵の城へ
オゴレス倒すのだ

すすめボコスカ
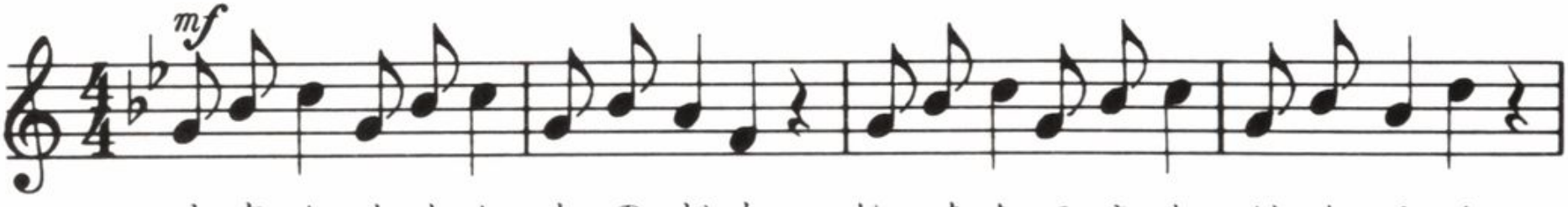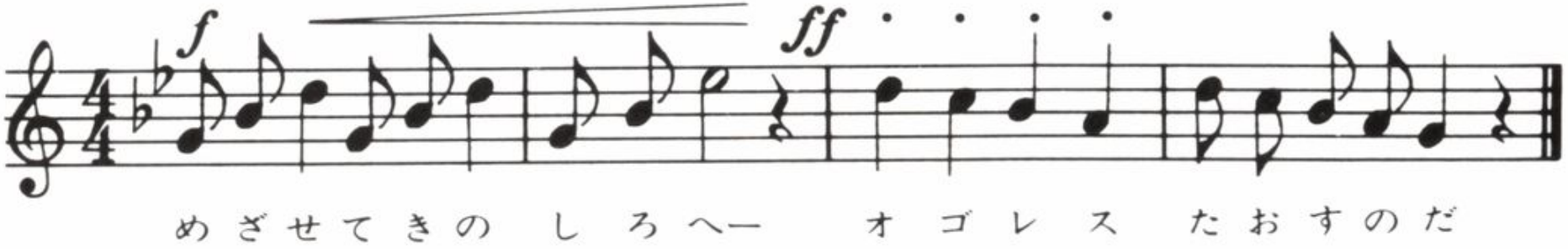
好評発売中

アストロロボSASA　　5,500円(〒400)

プラズマガンを打つ反動で移動する少年ロボットSASAと，かわいいNANAの冒険アクションゲーム.

GEIMOS　　5,500円(〒400)

3D感覚のリアルなシューティングゲーム．敵の母艦フォボスを倒して太陽系を飛びまわれ!

ASCII STICK　　8,800円(〒1000)

操作性，耐久性とも抜群でゲームセンターそのままの感覚が味わえます.

ぺんぎんくんWARS　　5,500円　12月発売予定

カワイイぺんぎんくんとネコやパンダなどの動物たちとの愉快なボールゲームです.

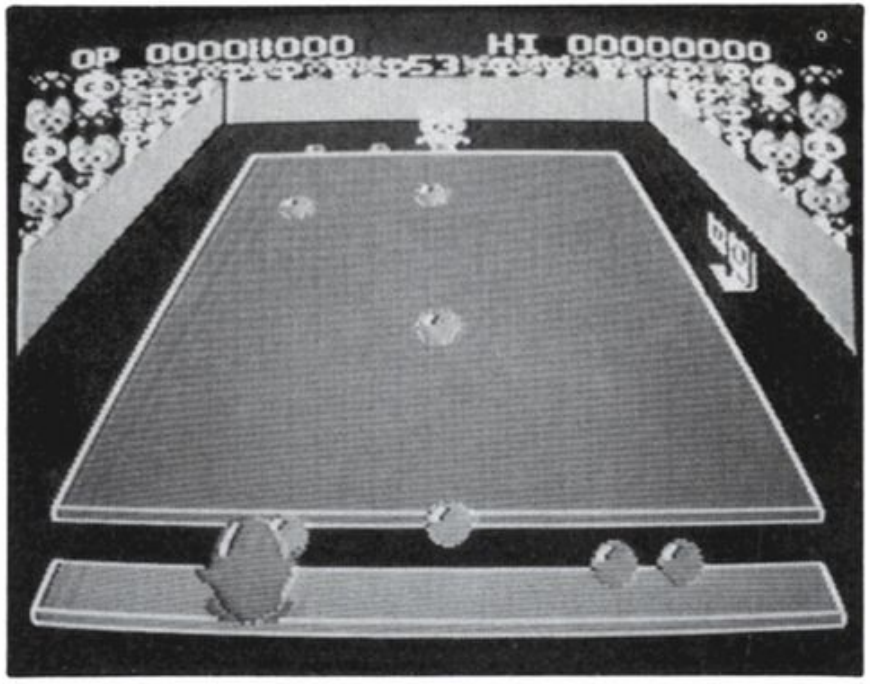

株式会社アスキー
〒107 東京都港区南青山5-11-5
住友南青山ビル
03-486-7111(代)
©1985 ASCII Corporation
©1984 Koji Sumii

ファミリーコンピュータ™は任天堂の商標です.